Cinema: Lorax: Dr. Seuss' The Lorax

Enviado por Escapadelas em Dom, 2012-03-25 00:28

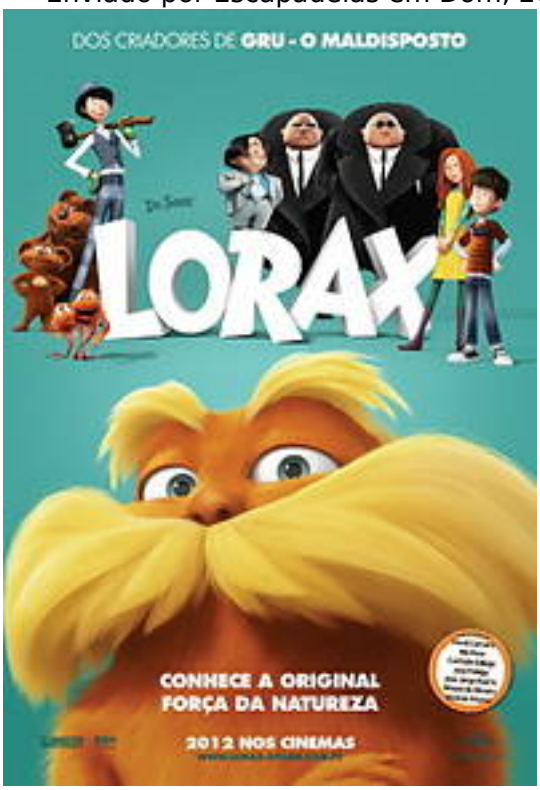

Dê uma escapadela ao Cinema com os seus filhos para ver o Lorax :)

Dos criadores de Gru – O Maldisposto e da imaginação de Dr. Seuss, Lorax é uma adaptação do clássico conto de uma criatura da floresta que partilha o contínuo poder da esperança.
A aventura de animação segue a viagem de um rapaz de 12 anos que procura apenas o que o fará ganhar o afeto da rapariga dos seus sonhos. (adsbygoogle = window.adsbygoogle || []).push({});

Para o encontrar, terá de descobrir a história do Lorax, a irritante mas charmosa criatura que luta para proteger o seu mundo. Ted (Voz de Zac Efron) tem 12 anos e vive em Thneedvill, uma pequena cidade industrial onde tudo, excepto as pessoas, é artificial. Desde há muito que ele vive perdido de amores por Audrey (Taylor Swift), uma rapariga sonhadora cujo maior desejo é ter uma árvore verdadeira no seu próprio jardim.

Decido a impressioná-la, ele vai partir em busca do lendário Lorax (Danny DeVito), uma criatura mística, mais velha do que o próprio tempo que, mesmo com um feitio um pouco irritante, é o guardião da floresta e o protector das árvores e dos animais. Assim, inspirado pela extraordinária história de Lorax, ao mesmo tempo que conquista o coração de Audrey, ele ainda consegue trazer a Mãe Natureza de volta à sua cidade e fazer com que todos percebam a importância do equilíbrio entre o progresso e as coisas vivas.

Realizado por Chris Renaud e Kyle Balda, e baseado no livro do conhecido escritor e cartoonista infantil Dr. Seuss (1904 - 1991). Este filme é, depois de "Gru - O Maldisposto" e "HOP", o terceiro criado pela Universal Pictures e Illumination Entertainment. PÚBLICO

Ei! Participe deixando seu comentário!
(não custa nada)

- Portugal
- Outros
- Cinema

URL de origem: http://escapadelas.com/artigo/cinema-lorax-dr-seuss-the-lorax